

REGISTRO NACIONAL
CATASTRO NACIONAL

El presente plano ha cumplido con los requisitos exigidos por la ley, por lo que ha sido registrado bajo el siguiente número:

P-1149045-2007

14 MAR 2007

Fuente: *[Firma]* **Firma Autoridad**

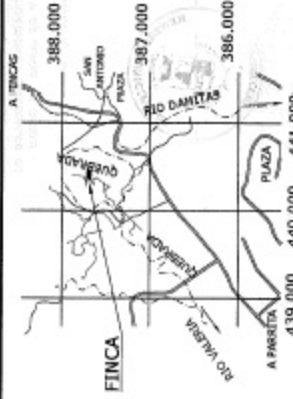

LÍNEA	A	C	M	U	T	DIST. (m)
1-2	274° 28.4'					193.04
2-3	274° 28.4'					11.47
3-4	248° 38.2'					11.09
4-5	161° 22'					13.38
5-6	074° 05.9'					25.74
6-7	153° 47.9'					27.55
7-8	233° 29.9'					26.12
8-9	094° 05.8'					7.68
9-10	094° 05.8'					96.52
10-1	023° 24.8'					51.09

Datos de Curva	
Línea	6 - 7
Radio	14.27 m
Delta	156° 53.4'
Cuerda	27.97 m
Tangente	69.61 m
Externa	56.98 m
Long. Cur.	39.09 m

UBICACION GEOGRAFICA
HOJA DOTA
ESCALA: 1:50000

Datos de Curva	
Línea	4 - 5
Radio	6.70 m
Delta	174° 32.2'
Cuerda	13.38 m
Tangente	140.43 m
Externa	6.38 m
Long. Cur.	20.41 m

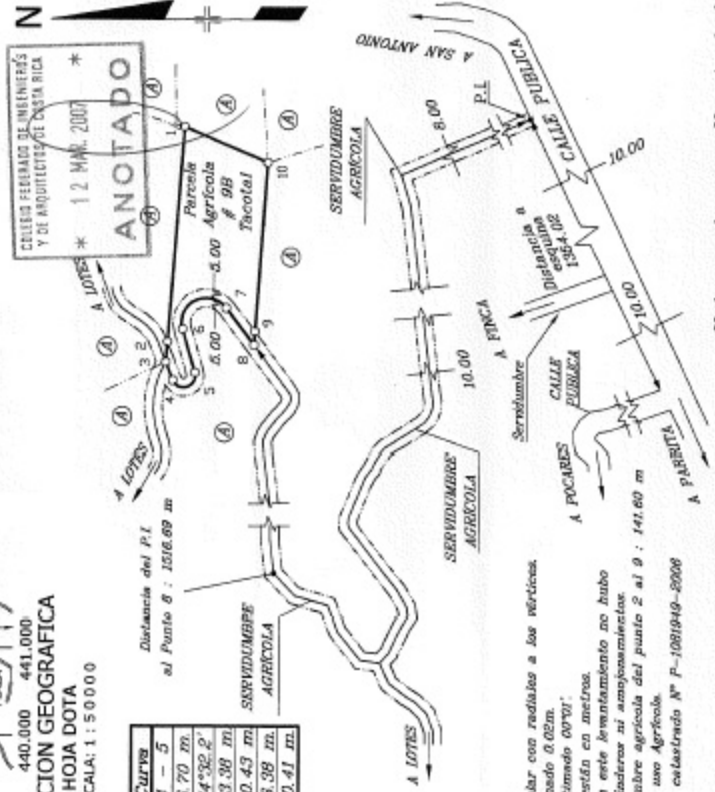

NOTAS:

- Poligonal abierta.
- Levantamiento polar con radios a los vértices.
- Error lineal estimado 0.02m.
- Error angular estimado 0'07".
- Podas las colas están en anillos.
- Hay fe de que en este levantamiento no hubo rectificación de líneas ni amojonamiento.
- Frente a servidumbre agrícola del punto 2 al 9: 141.60 m
- Únicamente para uso Agrícola.
- Modifica al plano catastrado N° P-1081949-2006

COLINDANTES
② BANCO CUSCATLAN DE COSTA RICA SOCIEDAD ANONIMA

PROPIEDAD DE:
BANCO CUSCATLAN DE COSTA RICA SOCIEDAD ANONIMA

EN CALIDAD DE: FIDUCIARIO
CEDELA JURIDICA: 3-10-084651

ÁREA: 5122.62 m²
ESCALA: 1: 2500

FECHA: DICIEMBRE 2006

PROYECTO: ANÁLISIS MUESTRAS
FOLIO: 102
TOMO: 4724

SITUADO EN: VALERIA
DISTRITO: DE PASERITA
CANTÓN: DE PASERITA

PROVINCIA: 6 PUNTARENAS
MUNICIPIO: Mue. Dos Ríos/Paserita
ETAPA: BB

Únicamente para Uso Agrícola

INFORMACION SISEÓN REGISTRO
ES: PAETE: 001

FOLIO REAL: 610490-000
ÁREA SECCIÓN REGISTRO: 541 843.84 m²

INSTRUMENTO: 111
INSTRUMENTO REGISTRADO: 1081949-2006